



いせ市民活動センター通信 第36号

■いせ市民活動センター通信は、伊勢市、またその周辺の市民活動を広くお伝えする広報誌です。



いせ市民活動センター

伊勢市岩淵1丁目2番29号
TEL0596-20-4385
FAX0596-20-4386
Eメール/skc@e-ise.net
URL/http://skc.e-ise.net

熊本地震災害義援金 「いせ市民活動センター災害復興支援プロジェクト」募金

ご協力ありがとうございました!



去る8月5日(金)、みなさんに募金等でご協力いただいた熊本地震災害義援金を「いせ市民活動センター災害復興支援プロジェクト」募金と合わせ日本赤十字社三重県支部伊勢市地区・伊勢市社会福祉協議会にお渡ししました。「463,982円」が日本赤十字社から熊本地震被災地の皆さんに届けられます。ご協力ありがとうございました。

遭ってはならないことですが、自然災害を含む災害に遭った時に少しでもお役にたてるように、「いせ市民活動センター災害復興支援プロジェクト」では、今後も引き続きコンサートや集会等、また登録団体や市民の皆さんのお力をいただきながら募金活動を続けてまいります。

いせ市民活動センター

※振り込みもできます。

「いせ市民活動センター災害復興支援プロジェクト」募金 百五銀行 伊勢支店 普通預金 918708

振り込みには所定の振込用紙が必要です。所定の用紙で振り込むと 手数料がかかりません。
いせ市民活動センターまでお問い合わせください。(0596-20-4385)

「いせ市民活動センター災害復興支援プロジェクト」チャリティーコンサート 今後の予定

◆「いせ市民活動センター災害復興支援プロジェクト」募金活動 第20回チャリティーコンサート「ミュージックコミュニケーション」

- 日時: 12月17日(土) 18:30~20:30 (予定)
- 場所: 北館いせシティプラザ1階ホール
- 特別ゲスト: 浜口バンド、LaBandeLapin (ラ・バンド・ラバン)
SAYURI、ティモカナ
- 入場料: 無料 ※会場には募金箱を設置させていただきます。

◆「今、私たちができること伊勢」VOL.11

- 日時: 2017年1月21日(土) 14:00~19:00
- 場所: 北館いせシティプラザ 2階多目的ホール
- 入場料: 500円





いせ市民活動センター設立10周年記念として企画した「ダンスワールドin伊勢」は出演団体や来館のみなさんの是非次回を!という強い要望で開催しております。今回も素晴らしいダンスが舞台上で披露されました。フラダンス、ベリーダンス、フラメンコ、伊勢音頭等12団体約180人の方が出演されました。出演者は10代から80代までの幅広い年齢層でしたが、年齢を感じさせない、皆、ダンスを楽しむ「若者」のようでした。最後には地元の伝統文化である伊勢音頭を会場にお越しになっている方達と共に踊っていました。観る人も踊る人も、楽しい充実した時間になったのではないのでしょうか。

出演団体は会員の募集を随時行っております。健康作りや生きがい等につながる趣味のひとつに考えて頂けたら幸いです。

はじめてダンスワールドin伊勢に参加された 二ナバレオさんからのメッセージ



私達二ナバレオは伊勢市宇治浦田町を拠点にフラダンスのレッスンに励んでいるグループです。年齢は80歳代~30歳迄、幅広く楽しくおけいこしています。小俣町には姉妹グループ、フラ・ワヒネがあり、合同で地域の催しに参加又は施設を訪問しています。常に調和、優しさ、謙虚さ、忍耐等アロハの心を忘れない様、努力しています。

代表 菱川律子



報告③

登録団体交流会報告

団体ディスカッション 意見集約

- 会員不足と高齢化が、各団体の共通の課題である。
- 皇學館大学や高等学校の学生、又はイベント等で参加してくれた方にスタッフとして加わってもらったらどうか。
- まだまだ、市民活動の認知度が低いので、もっとZTVや情報誌、市の広報等を活用する。
- 車いすde伊勢神宮プロジェクトでは介助のボランティアはたくさんいるが、車いすの利用者が少ない。学校や企業によびかけている。等。

〈登録団体交流会といせ市民活動フェスティバルについて〉

- 地域のイベントと重なるので開催日時を考慮してほしい。
- 登録団体交流会への参加団体が少ない。もっと呼びかけてはどうか。
- 開催日時等は運営サイト(いせ市民活動センター)で決め、内容に関しては、市民活動に積極的に参加している団体会員で実行委員会を組織して決めたらどうか。
場所も同じ場所(いせシティプラザ)とするのではなく、場所をかえてでも交流ができるのでは。

登録団体交流会には17の登録団体と市民交流課あわせ35名が参加。小グループに分かれて団体紹介から始まり各団体の活動紹介や成果と課題について話し合われました。また、登録団体交流会、いせ市民活動フェスティバルのセンター主催の事業の団体参加についても話し合っていました。その後、各グループでの話し合いの内容の報告がありました。

共通の課題として、スタッフの高齢化、活動の認知度の低さ、スタッフ不足、活動場所、運営費不足などがあげられました。限られた時間でしたが、参加された団体の方からは、有意義だった、もっとたくさんの団体に参加して欲しいなどのご意見をいただきました。

チャリティーコンサート開催

7月3日(日)「第19回ミュージックコミュニケーション」
7月23日(土)「第10回今、私たちができること伊勢」

伊勢志摩を中心に音楽でまちを人を元気にしようと活動している地域のアーティストのみなさんが中心となり、今回は熊本地震災害義援金のためのチャリティーコンサートを開催しました。元気な歌、楽しい歌、静かな歌、しっとりとした歌など、それぞれのグループの持ち味をいかした素敵な音楽を演奏していただきました。

これまでに、アーティストの皆さんはイベントに快く出演してくださいました。アーティストのみなさんの中には、ここを皮切りに、各地域のイベントに参加し活躍している方もみえます。また、ここでの出会いで新たなユニットが結成され、地域で活動をしているともお聞きしました。伊勢志摩地域のアーティスト仲間が増え、活動が益々盛んになっていくことはこのコンサートの目的の一つでもありますので、嬉しい限りです。みなさんにもご理解いただき、応援していただければと思います。募金額は合わせて73,730円でした。ご協力ありがとうございました。

次回からは「いせ市民活動センター災害復興支援プロジェクト」のためのチャリティーになります。

7月7日(木) 開催

- 魅力ある登録団体交流会にするために、参加団体の自慢のものを持ち寄る、料理、技・・・
- 団体同士のコラボをするには交流が必要。市民活動フェスティバルでは一般の人達の対応に追われるので、参加団体同士がもっと交流できるような仕掛けを考える。
- 若い世代のソーシャルネットワークに参加して、交流会を定期的に開催する。

若い世代(皇學館大学生)からは生まれてからずーと伊勢にいますので伊勢の良い所等の価値がわからない。なぜ市民活動をしていくのか伊勢に対する価値観を明確にする必要がある。伊勢に住む若者がどうやって年配の人達を元気付けていくのか、地域づくりに関わっていくのかわからない等。様々な意見を聴かせていただきました。また、若い世代の参加もあり本音を聴くこともできました。

センターへの期待や市民活動への熱い思いを共有できたひと時でした。

伊勢にしながら使える、 みえ市民活動ボランティアセンター

アスト津4階にある、みえ市民活動ボランティアセンターを知っていますか？

いせ市民活動センターとよく似た感じで中間支援(市民活動などを応援する)を行う機関で、三重県域全体をカバーしています。遠いので津まで行けないという団体もあるかもしれませんが、伊勢にいても活用できます!!みえ市民活動ボランティアセンターのホームページの使い方を紹介します。

**要チェック!!
こんな情報が
ホームページに
あります。**



①助成金情報

助成金情報が掲載されています。

自団体にあつた助成金を探すときには一度は

チェックしてきたいサイトです。ほぼ大きな助成金募集は掲載されています。地域(三重県)限定だったりすることもあるので要チェック!!

②Mナビ

三重県内で活動する3037件の団体が登録(2016年5月時点)していて、地域、分野ごとやキーワード検索が可能です。一度検索してみると、いいと思います。同じ分野の団体や一緒に活動したい分野の団体を探すとき、講師をお願いしたい時など、探し物が見つかるかもしれません!!

③Mカンパニー

三重県内で社会貢献している企業が748件も登録(2016年5月時点)されています。公募しているわけではなく、社会貢献を行っている企業リストになるので、企業との協働を考える参考になります。

リサーチしてからその企業にアタックだ!!

◆みえ市民活動ボランティアセンターのホームページはこちら
<http://www.mienpo.net/center/>



応急手当講習会を開催します

もしものときのために…

登録団体支援活動として毎年定期的を実施しております。昨年は機関紙の掲載記事をご覧になって、女性の方が講習を受けました。いつ起こるともしれない東海地震への不安、またなにが起きても不思議ではない日常の中で、誰もが、正しい救急救命の対応を学び、非常時に備えたいものです。登録団体に限らず、どなたでも受講できます。当日は、正しいAEDの使い方と心肺蘇生法を学びます。

- 日時 10月31日(月) 14:00~15:30 (予定)
- 場所 北館いせシティプラザ1階ホール
- 対象 登録団体、自治会、一般市民
- 参加費：無料
- その他：運動しやすい服装でお願いします。
※お申込み・お問い合わせ
いせ市民活動センター 0596-20-4385

登録団体 会員募集

三重掃除に学ぶ会

◆会員募集

活動目的／掃除を通じて自らの心を磨く
 活動内容(定期的活動)／公衆トイレ清掃
 活動日時／毎月第三水曜日朝6時から(伊勢地区定例会)
 場所／内宮周辺 公衆トイレ
 参加費／500円
 問／三重掃除に学ぶ会 事務局長 西川徹
 TEL090-2777-9320
 Eメール : miesouji@gmail.com

伊勢リサイクルプラザ

◆会員募集

「環境問題に関心のある人集まれ!!」
 平成18年に「もったいない宣言」をし、各登録団体がゴミ減量の啓発活動として新聞紙を再利用したコサージュ作りや古布での布ぞうり作り等の地域住民参加型の教室や出前講座を開催しています。日々の生活を少し見直し、みんなで3R(リデュース・リユース・リサイクル)について考えてみませんか。一緒に活動していただける団体を募集しています。
 問／TEL・FAX 0596-38-2800
 伊勢広域環境組合リサイクルプラザ

三重レクダンス協会

◆会員募集

レクダンスを通じて健康で明るく豊かな生活を送り、仲間づくりの輪を広げる。伊勢市内を中心に42のレクダンスサークルが毎日どこかで踊っています。ご一緒に踊りませんか!
 問／TEL0596-25-7867 平沼
 TEL0596-36-0211 中田

パソコンサークル 桔梗

◆会員募集

伊勢市・周辺に住むシニア女性で、パソコンに興味のある方にワード技能を主として教えています。文書作成・年賀状・時事問題・健康等 日常生活に役立つことを、主に行っています。現在、若干名募集しています。先着順で受付、定員になり次第、締め切らせて頂きます。パソコン持参でお願いします。
 日時 木曜日 10:00から12:00まで
 金曜日 13:00から15:00まで
 ※(原則として毎週)
 場所 いせ市民活動センター南館 2階
 参加費 2時間500円。
 問／国府千嘉子 TEL0596-28-8069
 (不在の時は留守電に入れて下さい)

伊勢市ママさんバレーボール連盟

◆会員募集

いい汗をかいて、楽しくバレーボールをしませんか?
 運動不足解消、健康増進、ストレス発散等、効果抜群です。愉快的仲間が体育館でお待ちしております。
 対象 伊勢在住の女性の方
 問／伊勢市ママさんバレーボール連盟
 山中恭子(携帯) TEL090-2344-9020

伊勢市ママさんバレーボール連盟 体育館と練習曜日

体育館	練習曜日	開始時間
進修小学校	金曜日	20:00
中島小学校	木曜日	20:00
四郷小学校	月曜日、木曜日	20:00
城田小学校	土曜日	19:30
五十鈴中学校	土曜日	19:30
小俣小学校	土曜日	20:00
御園小学校	水曜日	20:00
御園小学校	木曜日	20:00

平成28年2月現在

～つなごうむすぼう防災の輪～

そのとき、自分の命、家族の命を守れますか？
防災をみんなで考えましょう！！



2016

防災フェス

入場無料 ぜひご来場ください

開催日時: **12月11日(日)**

10～15 時

場所: **いせ市民活動センター
北館いせシティプラザ**



イベント内容

☆講演 (13:00～14:15)
テーマ

地震・津波から災害弱者の命を守るための考え方と実践

講師: 清水 宣明氏
愛知県立大看護学部教授

☆体験・展示ブース

10:00～15:00

- ・弱者を災害から守るための相談ブース (愛知県立大看護学部) 赤ちゃん、高齢の方、障害のある方、心に問題のある方等の相談に応じます。
- ・災害用伝言ダイヤル体験
- ・煙体験
- ・地震体験
- ・初期消火体験 (水消火器)
- ・防災頭巾等展示・作り方体験
- ・AEDの使い方
- ・簡単な応急処置 (骨折等)
- ・避難シェルター展示
- ・ロケットストーブ展示
- ・防火服試着体験
- ・非常用持出品展示
- ・その他



豚汁ふるまい(11:30～)、AKB焼き・鹿コロッケ 出店あり

お問合せ: いせ市民活動センター TEL 0596-20-4385 (伊勢市岩洲 1-2-29)

主催: いせ市民活動センター

協力: 愛知県立大看護学部・伊勢市防災センター・伊勢リサイクルプラザ・NTT 西日本
伊勢市災害ボランティアセンター・皇学館大学ボランティアサークル・本町寿会有志

お願い: 駐車場がございませんので、公共交通機関をご利用ください。

登録団体イベント &参加募集 情報

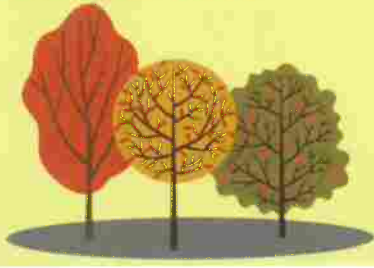

植物セラピー普及協会

●植物セラピーフォーラムin 伊勢

このフォーラムでは、植物が持つ癒しの力を実際に感じていただくこと、自然と共生する事の意義を考え様々な体験を通してご案内していきたいと思っております。

皆様のご参加をお待ちしています。

日時 9月25日(日)
13:00~18:30(受付12:30~)
交流会含む

会場 皇學館大学 7号館・711

定員 50名(先着順)

申込締切 ※定員になり次第締め切ります。

参加費 3,000円
(会員2,000円・学生1,500円)

主なプログラム

基調講演

◎「自然との共生」～里山・環境問題～

山本好男氏／三重大学教授、滋賀医科大学客員教授、医学博士

◎メンタルヘルスケア～心身の健康づくりへ～

西村博子氏／植物セラピー体験、植物セラピーヨガ、香りとリズムの健康運動「アロマピクス」、植物セラピー研究学会会長、植物セラピー普及協会代表

問／植物セラピー普及協会研究学会委員会

TEL0596-39-0011

(直)090-5856-9591

めいわ市民活動サポートセンター

●第12回 明和音楽祭 FIRE FLY

日時 10月23日(日)
13:00~16:30

雨天の場合は10月30日(日)に延期

場所 イオン明和横

ブライトガーデン明和特設ステージ

入場 無料

内容 ステージパフォーマンス、出店による販売、抽選によるアンケートプレゼント、明和町マスコットキャラクター「めい姫」のお菓子配布 など

みなさん遊びに来てください

問／(取次ぎ)めいわ市民活動サポートセンター

TEL0596-52-7129

●明和山草会 秋の山野草展

日時 10月8日(土) 9:00~17:00

10月9日(日) 9:00~15:00

場所 明和町中央公民館 大集会場

入場 無料

会員が丹精こめて育てた作品をご覧下さい

問／杉木 TEL0596-52-2878

めいわ市民活動サポートセンター

TEL0596-52-7129

●伊勢文化サークル(年金者組合伊勢支部)

「文化祭」

毎年開催しています。どなたでもご覧になれます。どうぞ、お越しください!!

日時 12月10日(土)~12日(月)

場所 伊勢図書館

会員の作品等展示

日時 12月11日(日) 13:30~

場所 伊勢福祉健康センター2階娯楽室

内容 アンサンブル「響」演奏

・落語(予定)・お話し(予定)

入場 無料

問／代表 池田 TEL0596-24-2702

伊勢音頭保存会

●伊勢音頭保存会創設60周年記念行事 総称「神嘗祭奉祝 おおまつり伊勢音頭大会」

日程 10月9日(日)

①「奉納伊勢音頭」

会場 外宮勾玉池奉納舞台

10:00 オープニング:会長挨拶

10:10 1番手奉納~最終14:20

参加団体 10団体

②「伊勢音頭大会」

会場 いせシティプラザ1F

11:20 オープニング演奏

11:30~50 記念挨拶

12:00 開演

参加団体 10団体

16:00 終了(予定)

③「みんなでおどろろ伊勢音頭」

会場 伊勢まつり本部前

17:00 オープニング

17:40 終了 解散

地方 豊鶴連 唄:正木建治・中西りえ

参加者は参加団体一同(会場にいる全員

に呼びかけ)

●伊勢まつりパレード行事

日程:10月8日(土)

11:40 集合 新道出口

12:00 挨拶 尼辻交差点

12:10 出発 12:20~30本部前通過

13:10 終了(新道入口)

移動 外宮参道(若草堂前)

13:30 休憩 13:40 出発

14:00 終了 外宮前

参加団体 7団体 約300名

●神嘗祭奉祝行事

日程 10月14日・15日

14日 18:15~サンアリーナメイン会場

15日 12:20~外宮前大通り会場

問/FAX0596-28-2664

メールmuratay1115@poem.ocn.ne.jp

伊勢リサイクルプラザ

●第30回環境学習会開催

テーマ「他人(ひと)ごとではない地球温暖化」~今私たちができること、しなければならぬ事~

便利で豊かな生活を続けていることは、地球温暖化の一つの原因です。そこで温暖化を防ぎ、地球の恵みを次の世代に渡していくために、私たちはどうしていけばいいのでしょうか。身近なエコライフクイズなどを通じて考えます。

日時 10月29日(土) 13:30~15:00

場所 伊勢リサイクルプラザ(伊勢市西豊浜町653)

講師 三重県地球温暖化防止活動推進センター 荒川 智子さん

問/伊勢リサイクルプラザ

TEL0596-38-2800

※申込み・入場料は不要です

●もったいないフェア2016開催

日時 11月26日(土) 9:30~14:00

場所 伊勢リサイクルプラザ

内容

①体験コーナー

廃油石けん・キャンドル作り、新聞紙でコサージュ作り、ぼかし作り和紙を使った飾り箱作り、アクリルたわし作り等

②家具無料抽選コーナー

受付 9:30~11:30

発表 正午より

引取り 随時

③着物リフォームファッションショー

時間 10:00~

④衣料・雑貨即売コーナー

⑤フリーマーケット

⑥市町コーナー

上記以外にも様々な催し物があります。たくさんの方々のご来場をお待ちしています。
問/伊勢広域環境組合リサイクルプラザ
TEL0596-38-2800

●「EMぼかし作り」講習会参加者募集

EMぼかしを使って生ごみを土に返す方法を学び環境に優しい生活を目指します。

開催日 10月22日(土)

11月19日(土)

12月17日(土)

開催時間 10:00~正午

持ち物 蓋付き発泡スチロール箱(縦+横+深さ=70cm以内)、エプロン、新聞紙

定員 30名(先着順)

参加対象者 伊勢市、明和町、玉城町、度会町に在住または在勤する方

参加費 今年度3回まで無料、
4回目以降200円

申込方法 各教室とも開催日の1カ月前から電話にて受付

申込・問/伊勢リサイクルプラザ
TEL0596-38-2800

※いせトピア「いせまなびのパスポート」の対象講座となります

外宮参道発展会

●～伊勢神宮「外宮奉音」イベント～
「合唱の森・伊勢 麻衣チャリティーコンサート」

映画「風の谷のナウシカ」の「ナウシカ・レクイエム」(ラン ラン ララ～)を歌われた、また、合唱指導者でもある歌手の久石麻衣さんと、伊勢少年少女合唱団、また外宮奉音のために昨年結成された地元の「伊勢やまだ合唱団」コラボによるチャリティーコンサートです。

日時 11月2日(水) 19:00~20:30

場所 北館いせシティプラザ2F
多目的ホール

入場料 2000円(小学生以下1000円)

問/伊勢 菊一(事務局) 0596-28-4933

伊勢志摩バリアフリーツアーセンター

●車いすde伊勢神宮参拝プロジェクト
in内宮

日時 11月3日(木・祝)

※申込締切10月21日(金)

場所 伊勢神宮 内宮

参加・入場料 一人100円

(保険料・飲み物代として)

身体の不自由な方の内宮参拝のお手伝いをしていただけるボランティアさん、および参拝希望の方を募集中! ボランティアは、10/30(日)に行う事前レクチャーへの参加が必須となります。いずれも、まずはお問い合わせを!

問/「車いすde伊勢神宮参拝プロジェクト」事務局 NPO法人 伊勢志摩バリアフリーツアーセンター

TEL0599-21-0550

FAX0599-21-0585

e-mail: iseshima@barifuri.com

三重レクダンス協会

●第78回レクダンス講習会

(公社)日本フォークダンス連盟参与

天野 勤講師

日時 11月13日(日) 13:00~16:00

場所 伊勢市立明倫小学校 体育館

参加費 1,500円

問/TEL0596-36-0211 事務局中田

伊勢市レクリエーション協会

●伊勢市民ダンス&体操フェスティバル
2016

(ダンス&体操の発表と交流を楽しむ集い)

日時 10月30日(日)13:00~16:30

場所 小俣町総合体育館

観覧 無料

問/TEL0596-25-7867 平沼

●第4回市民ふれあいウォーキング

日時 11月6日(日)

9:30(受付9:00~)

集合場所 三重交通Gスポーツの杜伊勢
三重県営体育館

内容 「神社巡り」コース

参加費 100円(当日持参)

参加賞があります。事前申し込み不要。
問/伊勢市レクリエーション協会 奥田
TEL090-7696-2862

三重マジッククラブ

定期的な活動

楽しいマジックで毎日を有意義に・・・マジックは指先と頭を使うので、認知症などの防止にはもってこいです。

①初めてのマジック教

日時 毎月第3土曜 13:00~15:00

定員 15名

②初めての南京すだれ教室

日時 毎月第4水曜 18:00~19:00

定員 10名

③初めてののこぎり音楽教室

日時 毎月第4水曜 19:00~20:00

定員 10名

①②③とも

場所 伊勢市生涯学習センターいせトピア

参加費 無料

申込み 電話にてお願いします。

期日 開催日の前日まで

問/三重マジッククラブ 大形 弘

TEL090-2574-6733

伊勢・むすびの会

●外宮初穂曳 サポート活動

伊勢・むすびの会は、年に一度、神宮神嘗祭にあわせて行われる神嘗奉祝祭、外宮初穂曳3番車において、全国から参加される特別神領民他の方々の受け入れサポートを行っています。神宮に敬意を表し伊勢の祭りを大切に裏方を支える活動は年齢問わず誰でも参加できますので、興味のある方は今年はずいぶん、初穂曳をご観覧ください。ご連絡いただければ、次年度のお知らせをお送りします。(来年からの参加となります)

日時 10月15日(土) 10:30~12:30

場所 高柳商店街入口~外宮

会員登録費 500円(通信費他)

問/伊勢・むすびの会事務局

TEL0596-29-0340(森本)



あなたの団体、サークル・グループは登録していますか?

随時受付中

いせ市民活動センターでは、施設を利用していただく団体に登録をお願いします。みなさんの素晴らしい活動を多くの方に知っていただくためにも、ぜひ、ご登録ください。

登録無料!

登録できるのは、公益活動を行う市民活動団体(個人でも可)。市民活動団体とは、ボランティアグループやNPOなど、公共に利益を与える活動をしている団体としています。

イベント、防災、復興支援、忙しい秋になりました

ここ伊勢地方でも稲刈りはほとんど終わり、「新米入荷」のチラシや看板が町のあちこちで見られます。9月は「長月」とも呼ばれていますが、これは「夜長月」(よながつき)の略であるとする説が有力なようです。「秋分の日」を過ぎるころから日没時間がどんどん早まり、秋もいよいよ深まってきます。芸術の秋・スポーツの秋・読書の秋そして食欲の秋といわれるように一年の中でも過ごしやすい季節の到来です。皆さんそれぞれに秋の夜長を楽しんで見ることでしょう。しかし近年は、記録的な猛暑だったり、記録的な大雨だったり、記録的な大雪だったり、異常気象と呼ばれるような地球規模での気候の変動を感じるが多くなりました。また、これまでのような穏やかな四季の変化についても、春や秋の期間が短くなり季節の変化が急激になったような気がしています。これも温暖化による影響なのかもしれません。特に、今年は台風の上陸も多かったようです。台風10号によって、北海道や岩手県では甚大な被害がでたことは記憶に新しいところです。被災地の皆さんには心からお見舞い申し上げ、一日も早い復興を願っています。振り返って、2011年9月の台風12号による紀伊半島豪雨から5年がたちました。先だって、大きな被害を受けた紀宝町の町民総ぐるみの、「災害から命を守る取り組み」が新聞で紹介されていました。豪雨を教訓に台風など風水害に備え「い

いせ市民活動センター センター長
西川 恒夫 (にしがわつねお)



つ、誰が、何を」するか決めたタイムライン(事前防災計画)を定めたそうです。近年の気象予報の正確さに合わせて、台風上陸の5日前から、時系列により公共施設の点検や避難所の開設準備などできることを計画的に行い、災害が深刻化する前に避難する仕組みだそうです。そして、台風の上陸時には、高齢者や子ども、障がいのある人、入院患者、一般住民はもちろぬ、消防団や役場職員も現場からの退避が完了するとのこと。尊い命を守るために、今後それぞれの自治体や地域の実態にあわせたタイムラインが整備されていくことが望まれますね。

さて、7月9日に開催した登録団体交流会では、小グループに分かれて各団体の活動紹介や成果と課題について話し合われました。その後、各グループでの話し合いの内容の報告がありました。限られた時間でしたが、参加された団体の方からは、有意義だった、もっとたくさんの団体に参加して欲しいなどのご意見をいただきました。12月11日には関係機関や団体のご協力を得て防災フェスティバルを開催します。皆さんのご来場を心よりお待ちしております。

平成28年度(平成29年3月開催予定) いせ市民活動フェスティバル実行委員募集

毎年、年度末にいせ市民活動センター登録団体有志によるいせ市民活動フェスティバルを開催しております。登録団体同士の交流や、次世代との交流、そして一般市民との触れ合いを目的としています。年々、来館者も増えて盛大になってきておりますが、それでも市民活動って何?どんなことをしているの?いせ市民活動センターってどこにあるの、といった具合に市民活動の周知度はまだまだ低いです。まずはたくさんの方たちにフェスティバルにお越しいただき、観て頂き、触れて頂き、知っていただきたい。そして、市民活動の輪をもっと広げていきたいと思っています。その仕掛け等を一緒に考えませんか。有意義なフェスティバルにしましょう。是非、ご応募してください。尚、5団体になり次第締め切らせていただきます。

一緒に考えませんか?



ご相談ください 若者就業サポートステーション シティプラザ1Fにて随時開設しています。

このサポートステーションは職業幹せんではなく、働きたいけど働けない若者や、大人になっても働いていない子供を持った親の相談を受けて、自立に向けてサポートする事業です。厚生労働省の委託事業として全国で110ヶ所(平成23年度現在)に設置されているうちのひとつで、三重県では津市、四日市市、伊賀市と、伊勢市にサポートステーションがあります。

運営主体/厚生労働省からの委託事業としてNPO法人いせコンビネットが運営しています

いせ若者就業サポートステーション
TEL 0596-63-6603

- 開設日 日曜・水曜をのぞく週5日
- 時間 朝9時～夜6時まで
- 利用対象者 学校卒業もしくは中途退学又は離職後、一定期間無業の状態にある39歳までの若者と、その保護者。
- 受け入れ キャリアカウンセリング(要予約) 家族向け相談会

いせ市民活動センター

パルティ

伊勢市岩淵1丁目2番29号
TEL 0596-20-4385 FAX 0596-20-4386 Email:skc@e-ise.net

<http://skc.e-ise.net>



■休館日
毎週水曜日
(その日が祝日に当たるときは、翌日以降の休日でない日)
12月29日～1月3日

■開館時間
午前9時～午後10時