

いせ市民活動センター通信 第40号

■いせ市民活動センター通信は、伊勢市、またその周辺の市民活動を広くお伝えする広報紙です。

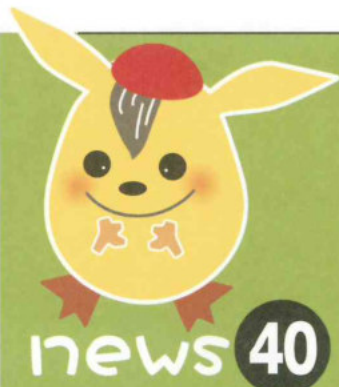

パーティ

いせ市民活動センター

伊勢市岩洲1丁目2番29号
TEL0596-20-4385
FAX0596-20-4386
Eメール/skc@e-ise.net
URL/http://skc.e-ise.net

特集

3月24日(土) 第8回市民活動フェスティバル 開催!

見て!聞いて!体験して!~次世代との交流~

いせ市民活動センター センター長
西川 恒夫 (にしかわ つねお)



唱歌〔早春賦〕に「春は名のみの風の寒さや 谷の鶯歌は思えど時にあらずと声も立てず・・・」と、うたわれています。立春を過ぎたとはいえ、寒さはまだこれからも続きそうです。しかしながら、12月頃に比べると日も延びてきました。梅の開花だよりも届きはじめ、春の訪れも近づいてきたようです。皆さまには、日ごろよりいせ市民活動センター事業にご理解ご協力いただいておりますことに、心より感謝申し上げます。

さて、今回のパーティは、来たる3月24日(土)に当センターにおいて開催する「第8回いせ市民活動フェスティバル」の特集号です。

メインテーマを~つなごう、むすぼう、みんなの輪~としたこのフェスティバルは、当センターでつながる各市民活動団体が集合し、日頃の活動成果を展示ブース、体験ブースや舞台上で発表し交流し合う、年に一度の総合文化祭です。

同時に多くの市民の皆さんとの交流の場としても位置付けていて、多彩なアトラクションやガレージセール、美味しいもの広場などを加えて楽しい1日を演出することになります。また、クイズラリーや厚生総合型スポーツクラブの皆様による豚汁のふるまいもあります。また、サブテーマを昨年に引き続き~次世代との交流~とし、未来を担う若い人たちと共

に市民活動をさらに発展させ、心豊かで活力ある街づくりを目指したいと考えています。

そして普段、当センターをご利用いただいている団体だけでなく、市民の皆様にもこの機会に、もっと伊勢市民のための「いせ市民活動センター」を知っていただきたいの思いを込めたフェスティバルです。

どうぞ皆様お誘い合わせのうえご来場いただきますようお願いいたします。

最後になりましたが、このフェスティバル開催にあたりまして、市役所市民交流課をはじめ、ご協賛をいただきました多くの企業や団体様には厚く御礼申し上げます。



パーティ 1F フリースペース コーヒーコーナーを 設置しました。

活動資金に還元! →

コーヒー
1杯100円!

南館パーティの1階フリースペースは団体の皆さんがちょっとした打ち合わせや作業、印刷等に利用していますが、その中央に「コーヒーコーナー」を設置しました!

作業後やその合間にすぐ飲めるというのがいいですね。1杯のコーヒーが気分転換や一層やる気を起こしてくれます。コーヒーの料金はなんと1杯100円!おまけにこの100円の一部が市民活動支援に還元されます。何に使うかはまだ決まっていませんが、「コーヒーを飲んで楽しんで、おまけに市民活動を支援できる」、2重、3重の喜びが詰まっています。

みなさん、どうぞ、コーヒーコーナーをご利用ください。



第8回「いせ市民活動フェスティバル」開催!

◆次世代との交流がテーマです!

いせ市民活動フェスティバルは、日々地道に地域活動をしている団体様の地域社会への発信の場であります。そして団体様や地元高校生や皇學館大学の皆様と世代を超越し、環境や福祉、社会の課題を見て、聞いて、体験ができるフェスティバルです。当日は、次世代の皆様には、地域づくりに汗と熱意で頑張っている団体様の活動を通じ人の為に行動する喜びの実感を共有し、共に明るい社会、地域に向けて良き機会を創出させていただきます。

第8回いせ市民活動フェスティバル実行委員会
委員長 黒田 健 (車いすde伊勢神宮参拝プロジェクト代表)

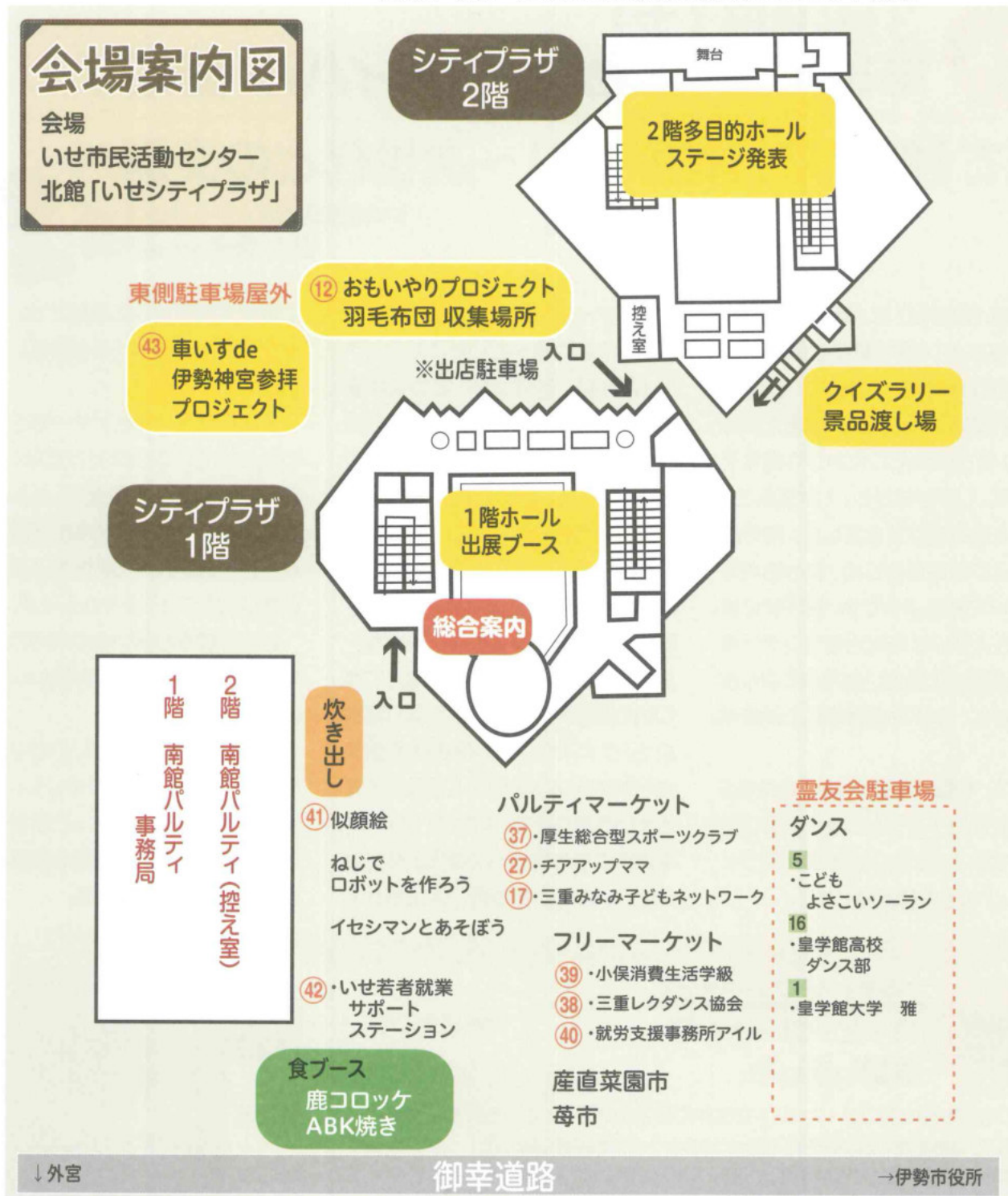

※ ①① は、4ページに掲載の団体番号です。

※駐車場について/駐車場はありませんので、公共交通機関をご利用ください。

★いせ市民活動センターの駐車場は展示等のため使用できません。

平成29年度

見て！聞いて！体験して！

第8回

次世代との交流

いせ市民活動フェスティバル

日時:

3月24日(土) 9:50~15:00

場所:

いせ市民活動センター北館 いせシティプラザ

市民活動団体交流ブース

活動紹介 / 市民交流 / 工芸体験 / バザー など



楽しく汗を流して！日頃の成果を発表

市民活動団体パフォーマンス

合唱 / 踊り / ダンス / マジック など



ふるまい

○餅ふるまい(ぎゅーとら) 10:30~
○炊き出し 豚汁 11:30~



アトラクション

- 似顔絵コーナー
- いせシマンとあそぼう！
- ネジを組み立てロボットを作ろう
- ダンスを楽しもう！
 - ・子どもよさこいソーラン (午前中)
 - ・皇學館高校ダンス部 (午後)

ガレージセール

- 衣料品 / 食器 / 雑貨【フリーマ】
- 新鮮野菜 / 苺市



景品付き

クイズラリー

各団体さんの問題にこたえてね！



美味しいもの広場

- ABK焼き、ウニ弁当他
- 鹿コロッケ ○伊勢うどん
- その他 団体食ブース出店



主催：いせ市民活動フェスティバル実行委員会
 後援：伊勢市・伊勢市社会福祉協議会
 事務局：いせ市民活動センター伊勢市岩淵 1-2-29
 TEL0596-20-4385

不必要になった羽毛ふとんや
 ダウンジャケットを集めます。
 回収された製品は「赤い羽根共同募金」に
 寄付します。

ご持参くださった方に抽選ですてきな羽毛布団が当たります。
 場所：「おもいやりプロジェクト」コーナーにて
 (北館裏駐車場)

※駐車場はありません、公共交通機関をご利用ください。

第8回 いせ市民活動フェスティバル

スケジュール

総勢約70団体が参加!

- 開会式 9:50
- 舞台プログラム
10:00~15:00
- ブース出展
10:00~15:00
- 閉会式 15:00



皆さんのご来場を
お待ちしております!

昨年の様子

●ご協力ありがとうございます

(株)赤福、(株)鈴工、(有)東海ネクス、(有)南勢建築設計、南部自動車学校、(株)ビーディホーム、八木段ボール(株)、(有)レーマスタッフ、青木開発(株)、河口外科、(社)国際交流支援協会、コワフール千代、(株)ZTV伊勢放送局、仲吉農園、(株)南部清掃、(有)山本塗装、(株)ぎゅーとら、皇學館大学レクリエーション部、厚生総合型スポーツクラブ、チア・アップ・ママ、南勢糧穀(株)、(株)マサグループ、NPO法人三重みなみ子どもネットワーク、UMOUPROJECT

ブース出展/団体メッセージ

① 皇學館大学地域社会研究会

本研究会では伊勢茶の知名度を上げるため、木下茶園さんと連携して「宇治山田の和紅茶」を開発しました。去年に引き続き今回もこの商品の試飲販売ブースを設けます。

② 宮川流域ルネッサンス協議会

宮川流域ルネッサンス協議会は、住民・企業・行政が、協働して魅力ある流域づくりに取り組んでいます。お立ち寄りいただくと、ぬり絵(かわせみ)の台紙をプレゼントします。お楽しみに!

③ 宮川流域案内人の会

清流宮川に育まれた宮川流域の自然、歴史、伝統、文化、産業の遺産を次世代に伝えていく活動をしています。当日はDVDで活動紹介をします。

④ セイラビリティ伊勢

障がいの有無や年齢、性別などに一切関係なく、ヨットを楽しむ団体です。大湊のゴーリキマリンビレッジでひと月に2、3回、土曜日に活動しています。活動日にはヨットの体験を無料でいつでも受け付けています。

⑤ チーム伊勢

日常生活に使われているコンピュータとプログラムの世界にご招待します。「こどもパソコンIchigoJam(イチゴジャム)」を通じて、コンピュータを体験して下さい。小学生以上、会場にて受付です。販売も行います。

⑥ 創作サークルRetrogic(レトロジック)

創作活動を通じてたくさんの人と交流を深めることを目的に活動しています。メンバーの制作した、イラスト、デジタル作品、マンガなどに触れてもらい、活動を紹介しします。

⑦ こころの病 いせいこいの会 心来

こころの病を抱えている人や、生きづらさを感じている人たちが自由におしゃべりできる場所です。当日は活動資金調達のためのフリーマーケットをします。ご協力お願いします。

⑧ 暖々会

こころの病をもつ家族同士が定期的集まり、お互いの苦勞談を話したり、知恵や工夫を出しあったり、学習会等を開いています。毎月1回、家族会を開催しています。当日は愛情のこもった手作り品を販売させていただきますので是非お立ち寄りください。

⑨ 伊勢市災害ボランティアセンター

災害ボランティアセンターは、大規模災害が発生した際に市内外から集まるボランティアの受け入れ・コーディネートを行う組織です。平常時は関係機関との情報共有や災害ボランティアコーディネーターの養成をしています。当日は災害ボランティアのクイズをします。

⑩ 美し国おこし・三重さきもり倶楽部

三重さきもり倶楽部は、「美し国おこし・三重さきもり塾」と「みえ防災塾」の修了生が互いに連携・協力して三重県地域の防災力を高めることを目的に様々な活動に取り組んでいます。

⑪ 伊勢市更生保護女性会

人間愛と限りない情熱を持って生き生きと暮らせる明るい社会を目指して活動しています。当日はクッキーとシフォンケーキを販売します。

⑫ おもいやりプロジェクト

地域住民及び障がい者に対して、地域貢献及び社会福祉に関する事業を行い、地域社会に寄与することを目的とします。当日は不要になった羽毛布団、ダウンジャケット回収をし、伊勢市共同募金委員会へ羽毛寄付を行います。

⑬ 伊勢・むすびの会

10月15日の伊勢神宮神嘗祭初穂曳(外宮陸曳)において全国より来勢する特別神領民のサポートをしています。次の遷宮に向かって伊勢独自の民俗文化を次世代に継承していくことを目指しています。

⑭ 五感プロジェクト

384年前、外宮や市内に洪水や水害がなくなるように宮川堤の人柱になられた松井孫右衛門さんの偉業を忘れることなく、紙芝居活動を通し、災害の備えを伝えています。

⑮ Mie Protect Oneself

「だんごむしのポーズ」は、まちがいです!地震発生時の身の守り方、避難行動は家族で、話し合っていますか。命だけは助かり、生き残るための災害対策を知ってください。今までの、災害対策をまず疑うことです。

⑯ 笑いのカベ

「笑」を活かして作り上げた作品(イラスト)を広く地域の方に見て頂き、小さじいっぴい程度の笑いがカベのようにつながっていくことを目的としています。当日はイラストを展示、販売します。

⑰ NPO法人三重みなみ子どもネットワーク

当日はチャイルドラインにかけてくる子どもたちの電話代のためのバザーと、活動紹介をしますので遊びに来て下さいね!

⑱ NPOつながり

環境にやさしい生活を広めつつ、誰もが暮らしやすい地域社会を目指します。当日は防災頭巾の展示、説明をします。

⑲ 311と歩む会

福島原発事故に向き合うグループ。子供たちを被曝させない、被曝原因の発生源である原発を廃止する、原発事故避難者が伊勢で暮らせるよう支援する。フェスでは福島事故の現状と避難者の権利回復の活動を伝える。

⑳ いせ九条の会

「いせ九条の会」は日本国憲法第9条を守り、生かし、平和の心を社会全体に広げることがを願って活動しています。フェスティバルでは日本国憲法第9条がいかに素晴らしいかをわかってもらえる展示にしたいとおもっています。

㉑ 高校生団体 Jeunesse(ジュネス)

伊勢市内の学生の交流を図り、学生の力で町の盛り上げに貢献することを目的に活動しています。学生イベントの企画・運営、ボランティア活動を中心に活動しています。

㉒ 「竹の都・明和」農業生産研究会

竹の都・明和農業生産研究会は日頃、竹粉(堆肥)を使用した有機栽培に取り組んでいます。今回は進め生ごみ家庭処理、ごみの減量には新たな施策が必要ですので、土壌微生物の働きで生ごみを分解する土中埋め込み式生ごみ分解処理容器の展示をおこないます。ぜひお立ち寄りください。

㉓ NPO法人 ういの郷クラブ

大仏山を巡る歴史古道とその周辺の自然環境を整備再生保全活動をしています。当日は竹や木で作った手作り作品の展示・即売をします。

㉔ 皇學館大学 レクリエーション部

皇學館大学ボランティアサークル。地域のイベントに積極的に参加しています。当日は司会進行等いせ市民活動センターと一緒に裏方も務めます。

㉕ コープみえ くらしたすけあいの会

私たちは「皆が助け合って豊かで自立した生活を続けていけるように・・・」を願って、また「困った時はお互いさま」をモットーにしたボランティア有償の活動です。資格無用!家事のできる人ならOK!ぜひご参加を!

㉖ 伊勢文化サークル

年金者組合伊勢支部の文科系サークルのうち、俳句の「涼月句会」、絵手紙「彩の会」の作品を展示をします。また、絵てがみの体験をします。

ブース出展/団体メッセージ

- 27 チア・アップ・ママ**
ふれあいと交流を大切に各種スポーツのお手伝い、社会づくりに協力し郷土の発展と地域活動に役立つように活動しています。布と毛糸で作った手作り品、布地、端切れ等を販売します。
- 28 絆の森 あさま**
「絆の森」の森林保全活動を通して、自然を大切に作る心と人と人との絆を深めることを目的としています。当日は木工工作をします。お立ち寄りください。
- 29 伊勢リサイクルプラザ**
「もったいない精神」でごみの減量・資源のリサイクル活動を推進。当日は「新聞紙のカラー部分を使ったのコサージュ作り」新聞紙をマニキュアで変身させ素敵なコサージュを作ります。
- 30 伊勢よーでる会**
「よーでる会」は新日本スポーツ連盟に所属する「ハイキングクラブ山好会」の伊勢志摩地域の仲間が集う会です。「気がねない」「緊張らない」「自由な運営」で「安全で楽しく90歳まで現役登山」を目指して活動しています。
- 31 サークル桔梗**
サークル桔梗は、シニアの女性が殆どです。初歩の方から熟練の人もいます。当日は簡単に出来る名刺を参加者に作成して差し上げたいと思います。
- 32 あけぼの会三重支部**
乳がん体験者の情報交換の場として伊勢、津、四日市などで「あけぼのハウス三重」を行っています。乳がん体験者ならどなたでも参加できます。どうぞお出かけ下さい。
- 33 伊勢市ひばり朗読奉仕会**
ひばり会は、目の不自由な方に、広報などの印刷物を音声化してお届けしています。会場では、あなたの声をパソコンに録音する体験コーナーを開催します。ぜひご参加ください。
- 34 親子ネット三重**
私たち親子ネット三重は「夫婦の別れ」が「親子の別れ」にならない社会の実現を心より願って活動しています。当日は◆啓発チラシと風船の無料配布 ◆面会交流に関する無料相談◆綿菓子販売(100円)を予定
- 35 みえ長寿南志連絡会**
伊勢・鳥羽・志摩市と度会郡で、高齢者の生きがいづくりと健康増進を目標として活動しています。年2回のグラウンドゴルフ大会、年1回のベタンク・クロリティ大会を開催し、毎月そこでの入賞を目指して練習をしています。また、会報誌を年4回発行して会員相互の連絡や情報の周知を図っています。難しいことはありません、是非一度ご体験下さい。年会費500円、現在の会員は145名です。
- 36 一般社団法人三重県住生活子育て支援機構**
当日は広く地域の方々に向けて当法人の推進する事業の展示物や資料を準備いたします。ぜひ、一度お立ち寄りください。
- 37 厚生総合型スポーツクラブ**
一いつどこでもだれでもスポーツを楽しもうーを合言葉にスポーツ教室と文化教室を開催。当日はフリーマーケットを駐車場にて開催します。
- 38 三重レクダンス協会**
フリーマーケットを開催します。会員さんから提供いただいた衣料品等を、超お値打ち価格で販売します。
- 39 小俣町消費生活学級**
多様化する消費者問題等に関する意識の研鑽と身近な環境問題に取り組んでいます。リサイクル用品のバザーを開催します。
- 40 指定継続就労支援事業所 アイル**
障害を抱えている人たちのための就労訓練施設です。将来の夢を実現するため、仲間と協力しあい自分自身を磨く場所です。和やかで落ち着いた雰囲気の仕事所です。当日は手芸品等を販売します。
- 41 似顔絵工房**
似顔絵ボランティアで伊勢志摩の各学校、施設を訪問し、喜んでいただいています。当日は駐車場で似顔絵を描きます。
- 42 いせ若者就業サポートステーション**
39歳までの社会への第一歩を踏み出せない若者やその事に関して心配しているご家族に相談いただける就労支援施設。当日は施設説明とぜんざい、その他を作ります。
- 43 車いすde伊勢神宮参拝プロジェクト**
当日は、いせ市民活動センターから外宮さんへ参拝していただく車いすの方の介助ボランティアをします。多くの有難うを言い合う真心を体験できる機会です。ぜひ一度ご参加ください。

◆パフォーマンス(舞台発表) 場所: 2F多目的ホール

出演団体メッセージ/出演時間

- 1 皇學館大学 雅(ダンス)** 出演時間▶10:00~10:15
みなさんに喜んでもらえるように元気いっぱい気合いっぱいでよさこいを踊ります。一緒に踊ってください。
- 2 伊勢フォークダンス協会(ダンス)** 出演時間▶10:15~10:30
フォークダンスと一言でいっても幅が広いです。当日はアメリカ発のモダンなラウンドダンスと東欧を中心とするチェーンダンスの同好会が出演いたします。どうぞお楽しみください。
- 3 三重マジッククラブ(マジック)** 出演時間▶10:30~10:45
クラブ結成以来21年になります。マジックをたくさん披露しますので、楽しみにしててください。メンバーでお待ちしています。
- 4 皇學館大学 アンサンブル部** 出演時間▶10:45~11:00
みなさん、こんにちは。皇學館大学アンサンブル部~animato~です。日々練習を積み重ね、地域での活動にも取り組んでいます。当日は個性豊かで元気な部員たちの楽器演奏をお楽しみください。
- 5 輝風(かがやくぜ)(子どもよさこいソーラン)** 出演時間▶11:00~11:15
私たちは、明和町上御糸小学校の児童で構成しているチームです。今回のイベントを最後に6年生が卒業になります。みんなで大きな声を出し、楽しく元気に踊ります。応援宜しくお願いします。
- 6 さつき会(民謡)** 出演時間▶11:15~11:30
私達は、小俣・有滝町で活動をしています。日頃、地元伊勢音頭を始め、日本各地に昔から伝承、継承し、楽しく踊っている曲を練習しております。当日は「嫁泣き節」、「黒田節」、「鳴子馬子唄ばやし」の3曲を踊ります。
- 7 夕焼けアミー(歌唱)** 出演時間▶11:30~11:45
次世代へ歌い継ぎたい童謡唱歌を歌っています。当日は「仲よし小道」、「おぼろ月夜」、「山の音楽家」、「夕やけこやけ」を歌います。
- 8 Lumbago(ダンス)** 出演時間▶11:45~12:00
オヤジダンスです。週1度集まって楽しみながらダンスの練習をしています。若者に負けないように頑張ってますので、応援よろしくおねがいします。
- 9 カントリーダンスチームISE(ダンス)** 出演時間▶12:00~12:15
力強く激しいカントリーミュージックをバックにリズムカルなダンスを4曲踊ります。ハット、ウエスタンシャツ、ベルト、ブーツのカントリースタイルもお楽しみいただけると思います。是非お越しください。
- お昼休み 12:15~12:45
- 10 厚生大正琴クラブ(琴演奏)** 出演時間▶12:45~13:00
厚生小学校の大正琴クラブです。一年間の練習の成果を発表します。頑張ってますので応援してください。
- 11 明倫あじさい(民謡)** 出演時間▶13:00~13:15
明倫地区婦人会の民謡部です。当日は東北のふるさとの民謡から、秋田おぼこ、青森の下北小唄、秋田の港小唄を踊ります。ご声援をよろしくお願ひします。
- 12 日本3B体操協会三重県支部三重南勢グループ** 出演時間▶13:15~13:30
3B体操は3B体操の用具ボール、ヘル、ヘルターを使用することからその頭文字を取って3B体操と名づけられました。楽しく体を動かすことができる健康体操です。ボール、ヘルを使用して3曲演技します。
- 13 スマイルレク(レクダンス)** 出演時間▶13:30~13:45
いつでも どこでも だれもが楽しく踊れる レクダンス愛好者団体です。「アドロ~熱愛~」、「あの鐘を鳴らすのはあなた」、「ソーラン北海」の3曲を踊ります。ご声援よろしくお願ひします。
- 14 緑と海の合唱団(合唱)** 出演時間▶13:45~14:00
「緑と海の合唱団」は歌を通して、「やさしい心、自然を愛する心」が多くの人に広がることを願っています。小さな合唱団ですが、今年も多くの人と心の交流ができることを期待して歌います。
- 15 Sweets Heart(フルーツ演奏)** 出演時間▶14:00~14:15
私達はフルーツアンサンブル、Sweets Heart(スイーツハート)です。色々な種類のフルーツを使って、クラシックからポピュラー、アニメまで幅広いレパートリーを持っています。自主演奏会をはじめ、イベント保育園、公民館等への訪問演奏をしています。
- 16 皇学館高校ダンス部(ダンス)** 出演時間▶14:15~14:30
2017年度より同好会からダンス部となりました。たんたらホイ会では初の伊勢市長賞を頂き、パワーアップして日々の練習も頑張っています。皆さんに元気をもらってもらえるよう当日も笑顔いっぱい踊ります!
- 17 ふじその会(三味線と唄)** 出演時間▶14:30~14:45
私達は、民謡大好きな仲間です。日本の伝統文化を大切に日々お稽古に励んでいます。心をこめて演奏いたします。
- 18 伊勢音頭保存会市民連(踊り)** 出演時間▶14:45~15:00
私達は、郷土の宝「伊勢音頭」を唄い、踊り、演奏が大好きな団体です。伊勢市内のイベント参加をはじめ施設訪問を行っています。

登録団体 会員募集情報!

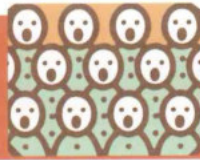

募集 伊勢リサイクルプラザ

「環境問題に関心のある人集まれ!」

平成18年に「もったいない宣言」をし、各登録団体がゴミ減量の啓発活動として新聞紙を再利用したコサージュ作りや古布での布ぞうり作り等の地域住民参加型の教室や出前講座を開催しています。日々の生活を少し見直し、みんなで3R(リデュース・リユース・リサイクル)について考えてみませんか。一緒に活動していただける団体を募集しています。

問/伊勢広域環境組合リサイクルプラザ TEL・FAX 0596-38-2800

募集 三重マジッククラブ

楽しいマジックで毎日を有意義に・・・

マジックは指先と頭を使うので、認知症などの防止にはもってこいです。

○定期的な活動

①初めてのマジック教室・日時 毎月第3土曜日 13:00～15:00 ・定員 15名

②初めての南京玉すだれ教室・日時 毎月第4水曜日 18:00～19:00 ・定員 10名

③初めてののこぎり音楽教室・日時 毎月第4水曜日 19:00～20:00 ・定員 10名

※場所①②③とも 伊勢市生涯学習センターいせトピア

・参加費 無料 ・申込み 電話にてお願いします。 ・期日 開催日の前日まで

問/三重マジッククラブ 大形 弘 TEL090-2574-6733

募集 コープみえ ・くらしたすけあいの会

私たちは、「皆で助け合って、豊かで自立した生活を続けていけるように」と願って活動をはじめました。一緒にくらしたすけあい(家事、育児、庭の手入れ等)してみませんか!ボランティア精神を基本とした有償の援助活動です。無理なくゆとりを持った活動です。特別な資格はいりません。興味のある方、お気軽に「説明会(入門講座)」に参加してみてください。

問/横山 TEL0596-28-1867

募集 みその句会

俳句勉強会をしています。俳句が初めての人、大歓迎です。一緒に楽しみましょう。

日時 第2火曜日
13:00～15:00

場所 いせ市民活動センター
南館2階 会議室

参加費 1回 200円

問/上村 TEL0596-25-6281

募集 NPO法人 うにの郷クラブ

雑木林を再生して、緑の森公園づくりをしています。又、子どものための自然遊園地づくりをしています。都合のつく時、自由な時間で活動します。ぜひ参加して下さい!

活動名 里山再生

活動日 毎週月～金(9:00～11:30)

参加料 無料

※その他 竹細工、竹炭アート、炭焼き体験、間伐実習、屋外料理ができます。

問/事務局 TEL090-3251-3566

募集 セイラビリティ伊勢

年齢や障がいの有無にかかわらず小型ヨットでマリンスポーツに親しみませんか。

活動内容

小型ヨットを楽しむとともにレースに向けて練習する。

活動日時

4月下旬～11月上旬の土曜日

(月に2～3回程度)

活動場所 ゴーリキマリンビレッジ

(伊勢市大湊町)

問/水野 TEL0596-24-6653

募集 いせ傾聴 ボランティア さくらんぼ

「さくらんぼ」は伊勢市の特別養護老人ホーム等の入所者さんに寄り添いお話を聴かせていただくボランティアグループです。一緒に活動しませんか?

問/伊勢市社会福祉協議会

ボランティアセンター

TEL0596-63-6370

募集

公益社団法人

認知症の人と家族の会 三重県支部

「家族の会」は、認知症の人と介護家族を中心とした全国組織の当事者団体です。

同じ立場の介護家族が互いに助け合い支えあって、認知症になっても介護する立場になっても安心して暮らせる社会の実現を希求して活動しています。

「家族の会」の会員として一緒に、歩んでいきましょう。どなたでも入会できます。認知症の人と家族の応援団としても、多くの方のご入会をお願いいたします。

入会の申し込みは、つどい会場または「家族の会」三重県支部まで。

問/TEL059-227-8787

pole_mie2002@Gmail.com

募集

三重県地域活動栄養士 連絡協議会 伊勢支部

新たな情報を得て学びたい!健康増進に寄与したい!など資格を活かしたいと思っている方、仲間になりませんか!?

活動日 原則第2火曜

9:30～12:00

場所 伊勢庁舎 栄養指導室他

対象 栄養士、管理栄養士免許取得者

問/三重県地域活動栄養士連絡

協議会 伊勢支部長 もたに

TEL090-6803-3527

19:00以降にお願いします。

募集 夕焼けアミー

美しい日本の姿や言葉が失われつつある今、心に残る童謡や唱歌を次の世代にうたいつぎたいという想いから夕焼けアミーが誕生しました。“誰もが参加でき楽しく歌う”これが夕焼けアミーの信条です。どうぞお気軽に覗いてみてください。

練習日 第2、第4、日曜日 13:00~14:30

場所 いせカトリック教会

問/代表 小森 TEL0596-28-2417

募集 三重県フロアボール連盟

運動不足の方、親子で楽しい時間を過ごしたい方、運動大好きな方にもおすすめ。簡単なルールで適度な運動です。

基本から丁寧に楽しくお教えします。

【定期練習】

開催日 毎週金曜日20:00~22:00

会場 御薗中学校体育館

対象 小学生以上

参加費 体験1回無料

(保険未加入のため、ケガについては応急処置のみとなります)

問/一木 TEL080-4847-2315

募集 三重レクダンス協会

レクダンスを通じて健康で明るく豊かな生活を送り、仲間づくりの輪を広げる事が目的です。伊勢市内を中心に42のレクダンスサークルが毎日どこかで踊っています。一緒に踊りませんか?

問・連絡先/平沼 TEL0596-25-7867

金剛 TEL0596-25-9202

募集 いせ演劇鑑賞会

「大都会に出向かなくても私たちが暮らすこの地域で素晴らしい演劇を観つづけられるように!!」との思いで1963年11月に設立。毎月会費を持ち寄って自分たちの手で年6回演劇公演を運営する非営利文化団体です。

一緒に素晴らしい演劇を鑑賞しましょう。

ご入会は…申し込み書と

入会金+1ヵ月分の会費

+臨時会費200円(学生・高校生以下は免除)

問/辻 TEL・FAX0596-22-3060

入会金	会費	(月額)
大人	2,900円	2,900円
学生	1,500円	1,500円
高校生以下	1,000円	1,000円

募集 朝熊山麓に花を咲かす会

サンアリーナ入口、花広場にて花を咲かせ、訪れる人達に安らぎと元気を与え、まちの活性化を図っています。現在、花モモ、2,500本、レンギョウ1,000本、ユキヤナギ180本等植樹。春にはそれぞれが花を見事に咲かせ、彩鮮やかな素晴らしい景色になります。お花の好きな方、まちを元気にしたいと思っている方、一緒に活動しませんか。

活動日 第2・第4土曜日 13:00~16:00

場 所 サンアリーナ入口 花の広場

問/岩崎 TEL080-4333-5098

募集 スマイルレク

スマイルレクは14のサークル、会員数200名のレクダンス愛好者団体です。仲間と一緒に体を動かし、からだ・心元気がアップ! 見学も大歓迎です

問/森 TEL0596-36-0081

募集 厚生総合型スポーツクラブ

「いつでもどこでもだれでもスポーツを楽しもう」を合言葉にスポーツ教室と文化教室を開催しています。興味のある方に参加できる場を提供しています。

●大人のクラブ

毎日開放、会員50円、会員外100円。

ソフトバレーボール・卓球・レクダンス・太極拳・バスケットボール・ソフトボール・伊勢音頭・民謡踊り・グラウンドゴルフ・空手・バドミントン

●子どものクラブ

定期的に教室を開催、会員無料、会員外50円

バレーボール・軟式野球・陸上・バスケットボール・レクリエーション・体操

場所 厚生小学校体育館及び厚生中学校体育館

問/藤原 TEL0596-28-7368

募集 伊勢市ママさんバレーボール連盟

いい汗をかいて、楽しくバレーボールをしませんか?

運動不足解消、健康増進、ストレス発散等、効果抜群です。愉快的な仲間が体育館でお待ちしています。

対象 伊勢在住の女性の方

問/伊勢市ママさんバレーボール連盟

立花 TEL0596-27-3878

伊勢市ママさんバレーボール連盟
体育館と練習曜日 平成28年2月現在

体育館	練習曜日	開始時間
進修小学校	金曜日	PM8:00
中島小学校	木曜日	PM8:00
四郷小学校	月曜日、木曜日	PM8:00
城田小学校	土曜日	PM7:30
五十鈴中学校	土曜日	PM7:30
小俣小学校	土曜日	PM8:00
御薗小学校	水曜日	PM8:00
御薗小学校	木曜日	PM8:00

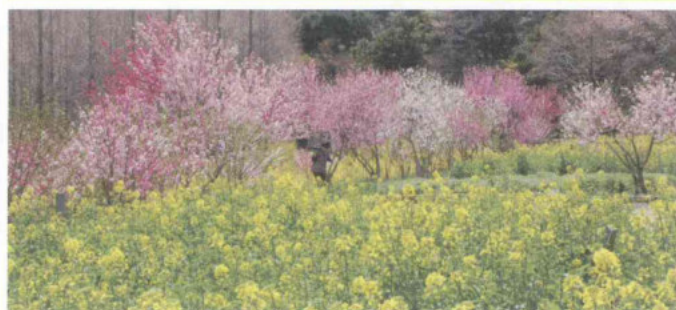

報告 第14回

1

みえイーパーツリユースPC 寄贈プログラム寄贈式&交流会

三重県全域を対象に行われたリユースPC寄贈プログラム。平成30年2月3日(土)にアスト津3階で寄贈式&交流会が行われました。

今年は24団体にノートPC52台とディスプレイ4台が寄贈されました。伊勢地域からのエントリーでは、「宮川流域案内人の会」が寄贈先として選定されました。



当日の個人情報法の講習、交流会では、双六で、セキュリティについて学び、人間SNSというゲームで各団体の紹介と交流をおこない、有意義で楽しい時間を持つことができました。

報告 2

伊勢アート&クラフトフェア 伊勢の「ものづくり」の祭典!

2017年12月3日(日)開催

いせシティプラザを会場に伊勢の伝統工芸品、手作業でつくられる作品、そして、最新のアート作品を一室に集めた「伊勢ものづくり祭典」を開催しました。1階ホールでは伊勢伝統工芸品「伊勢根付」「籐細工」「伊勢玩具」「紹刺し」「組み紐」、今風の文化にエコの文化も加わり、「ラッピング」「ハギレリース」「ブローチ」「木工工作」等。2階は「伊勢ギーク・フェア2017」、ロボット、プログラムカー、3Dプリンター等、実際にみる機会が少ない最新の科学技術を駆使したものづくりの展示・体験でものづくりの魅力を伝えることができました。大人と同じように子供たちも体験に集中。もしかしたら、ここでの出会いから将来の担い手が誕生するかもしれませんね。

おかげさまで予想以上の来館者があり「伝統工芸品は雑誌等では見ていて知ってはいたが、本物はもっと素晴らしかった。」また、「ロボット等の最新の技術を小学生、中学生、高校生の子供たちにもみせてあげたい。」等、高い評価をいただきました。出展参加、協力いただいたみなさまの絶えまないご努力に敬服いたします。本当にありがとうございました。



ご相談ください 若者就業サポートステーション シティプラザ1Fにて随時開設しています。

このサポートステーションは職業斡せんではなく、働きたいけど働けない若者や、大人になっても働いていない子供を持った親の相談を受けて、自立に向けてサポートする事業です。厚生労働省の委託事業として全国で110ヶ所(平成23年度現在)に設置されているうちのひとつで、三重県では津市、四日市市、伊賀市と、伊勢市にサポートステーションがあります。

運営主体/厚生労働省からの委託事業としてNPO法人いせコンビネットが運営しています

いせ若者就業サポートステーション
TEL 0596-63-6603

- 開設日 日曜・水曜をのぞく週5日
- 時間 朝9時～夜6時まで
- 利用対象者 学校卒業もしくは中途退学又は離職後、一定期間無業の状態にある39歳までの若者と、その保護者。
- 受け入れ キャリアカウンセリング(要予約) 家族向け相談会

いせ市民活動センター



伊勢市岩瀬1丁目2番29号
TEL 0596-20-4385 FAX 0596-20-4386 Email:skc@e-ise.net

<http://skc.e-ise.net>



■休館日
毎週水曜日
(その日が祝日に当たるときは、翌日以後の休日でない日)
12月29日～1月3日

■開館時間
午前9時
～午後10時