



いせ市民活動センター パーティ 47

伊勢市岩淵1丁目2番29号
TEL0596-20-4385
FAX0596-20-4386
Eメール/skc@e-ise.net
URL/http://skc.e-ise.net

いせ市民活動センター通信は、伊勢市、またその周辺の市民活動を広くお伝えする広報紙です。



いせ市民活動センター センター長
西川 恒夫 (にしがわ つねお)

新しい年度、新しい生活様式がはじまる コロナに負けずに市民活動の活性化に取り組みます。

暑さが日ごとに増し、夏の気配を感じます。また、新緑の中、雨に濡れて鮮やかに咲く紫陽花や菖蒲等風情ある景色が楽しめる季節になってまいりました。さて、国の緊急事態宣言の解除を受けて、6月1日、当センターの臨時休館もようやく終了となりました。市民の皆さまには何かとご不便をおかけしたと存じます。コロナ禍によって私たちの暮らしは、かつて経験したことがないような大きな見直しを迫られましたが、少しずつ落ち着きを取り戻しつつあるようです。以前と同じ日常に戻るには、まだかなりの時間が必要ですが、閉塞感から開放され、新しい生活様式を取り入れながら安心安全な暮らしを取り戻していきたいものです。しかし、今回の自粛生活の中で、パソコンを活用したオンラインによる交流、調理法のレシピ紹介、余暇活動や健康維持増進の方法の公開など、家での

過ごし方を少し変えてみたりするだけで、その時々での生活の楽しみ方も増えることなどを学びました。これから梅雨に入ると、湿気が多くむし暑い日が続く、気分も憂鬱になりがちです。家の中での生活が多くなるこの季節にこそ、今回の経験を通して活用できることも多くありそうです。

さて、いせ市民活動センターは16年目に入りましたが、昨年度は、当センターが始まって以来「いせ市民活動フェスティバル」が中止になりました。さらに今年度は、ダンスワールドin伊勢(7月)、ミュージックコミュニケーション(7月)、登録団体交流会(8月)などの交流事業については、感染防止のため残念ながら中止させていただくこととなります。

しかし、今までと同様、南館(バルティ)と北館(シティプラザ)の運営をはじめ、市民活動団

体の運営方法のご相談やこれから活動を始めようと考えている皆さまからのご相談には応じていきます。また、各団体の活動紹介やイベント、ボランティア募集などの情報提供も行っていきます。

引き続き、「つながりプロジェクト」(自然災害復興支援活動)にも取り組んでまいります。なお、交流事業については状況の推移を見て、「三密」を避け、可能な範囲での開催について検討していきます。詳しくはご来所いただくか、ホームページをご覧ください。

そして、コロナ禍に負けることなく、本年度も市民活動の活性化に取り組み、元気で優しい伊勢のまちづくりを推進されている皆さまと共に、情報発信や団体間連携の促進など創意工夫に努めながら、センターとしての役割を担っていきたくと考えています。今後とも一層のご理解とご協力をお願いします。

いせ市民活動センター近況より



駐車場の整備が終わりました。凹凸がきれいになりました。



花壇の土づくりから頑張りと、花の苗を植えました。今では見事に花を咲かせています。



伊勢市社会福祉協議会様から登録団体用の閲覧欄をいただき情報が見やすくなりました。

みんなどうやって始めたの？

NPO

あの会は、どんな風にできたの？

市民活動団体ができるまで…

時折「NPO 団体をつくりたい」といってセンターを訪れる方がいらっしゃいます。何をやる団体かと問えば「それはこれから…」とおっしゃる…。そんな「何かできることをやりたい！」「市民活動ってどうやってはじめるの？」という方に参考になればと思い、市民活動団体ができるまでの流れを整理してみました。

活動動機は…例えば「**社会の役に立ちたい**」気持ちから…

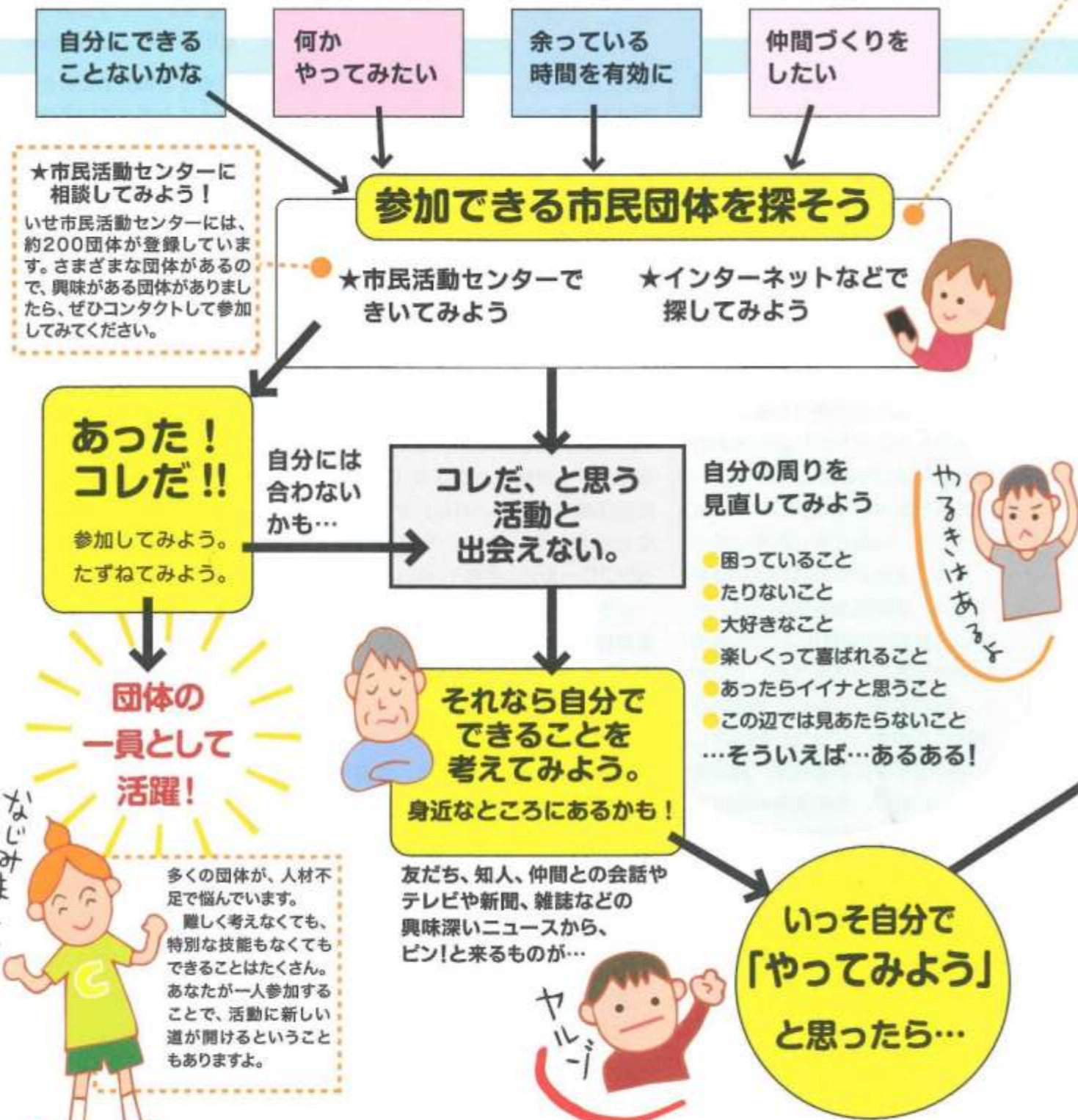

NPO 20の分野

●さまざまなNPOがあります。

1. 保健、医療又は福祉の増進を図る活動
2. 社会教育の推進を図る活動
3. まちづくりの推進を図る活動
4. 観光の振興を図る活動
5. 農山漁村又は中山間地域の振興を図る活動
6. 学術、文化、芸術又はスポーツの振興を図る活動
7. 環境の保全を図る活動
8. 災害救援活動
9. 地域安全活動
10. 人権の擁護又は平和の推進を図る活動
11. 国際協力の活動
12. 男女共同参画社会の形成の促進を図る活動
13. 子どもの健全育成を図る活動
14. 情報化社会の発展を図る活動
15. 科学技術の振興を図る活動
16. 経済活動の活性化を図る活動
17. 職業能力の開発又は雇用機会の拡充を支援する活動
18. 消費者の保護を図る活動
19. 前各号に掲げる活動を行う団体の運営又は活動に関する連絡、助言又は援助の活動
20. 前各号に掲げる活動に準ずる活動として都道府県又は指定都市の条例で定める活動

具体的な課題や、やれそうな事がある…

- ★このままじゃダメだ、なんとかしなくちゃ！
- 解決策もあるはずなのに…
- ★私が好きなことでみんなに喜んでもらえるかも！

自分で立ちあげよう！！

でも、1人で全部はムリ…

たりないところを補いあって力を合わせてこそ、活動は成長し、ホンモノになります！

「仲間づくり」が大事！

自分がやりたいことを整理して、みんなに想いを伝えよう！



想いが伝わって始めて…

共感 賛同 支援

広がっていきます！

手応え感じたら…今こそ団体設立どき！

1人ではできないコトがいっぱい！

- 仲間がいない
 - ひとりだけどガンバル
- …でも、最初は1人でも、ずーっと1人ということは…もしかしてその活動…良いことだけど

みんなに「伝わってない」んじゃない？

キチンと説明できるように

①文章(コトバ)にしておこう。

- ☆その目的はなんですか？
- ☆対象となるのはだれですか？
- ☆具体的な活動内容はどんなものですか？

②伝える方法を考えよう。

- チラシ、インターネット SNS
- …友人、知人との雑談やメールなども有効な伝達手段。
- 「こんなことやりはじめました」
- 「こんな風に思っているよ」
- …そんな投げかけからはじめてみては？

★市民活動センターに相談してみよう！

もっと仲間を増やそう！

活動が動きだす♪

「市民活動団体」といっても いろんなやり方や、いろんな社会での立ち位置があります。いせ市民活動センターは、よりよい地域社会に貢献するさまざまな活動団体を応援しています。

ご利用ガイド



いせ市民活動センター（南館）の 利用についてご案内します。

いせ市民活動センター（南館）パーティでは
市民公益活動を行っている団体（市民活動団体）に利用登録を
していただくことでいせ市民活動センターの南館会議室利用、貸事務所利用など、様々なサービスを受けることができるようになります。

また、市民公益活動を行っている個人も登録をすることができ、輪転機サービスや南館2階の会議室を利用することができます。

市民活動団体支援の内容

①施設設備のご利用

●印刷機のご利用

- ・印刷が安価でできます。
製版1枚につき40円、印刷用紙50枚につき20円。
- ・大判印刷、横断幕、縦看板。

●貸しブースのご利用

- ・半年15,000円（1個のロッカー付）で利用できます。

●会議室のご利用

- ・1時間100円でご利用できます。

②広報活動支援

●いせ市民活動センター情報紙「パーティ」での

イベントご案内・会員募集等の団体紹介。

●ZTV行政チャンネル放送

団体様ご出演にての団体活動紹介

③その他 相談活動

●なんでも相談

- ・NPO法人立ち上げに関する事や団体運営の課題等
- ・パソコン相談
ブログによるホームページ作成
パワーポイント、書類作成等…

●対象としているのは…

- ①伊勢を拠点として活動している市民活動団体
- ②伊勢市民が参加している市民活動団体
- ③伊勢市を拠点として市民公益活動をしている個人
※市民活動団体で伊勢市外に活動拠点があり伊勢市民が参加していなかったとしても、伊勢市の市民公益活動の増進に寄与する団体であるとセンターが認めた場合は、団体登録できることとします。

●申し込みの方法は…

- 団体登録は、南館1階受付にて開館時間内に随時受付しています。
- ◆団体登録の場合/所定の用紙（様式第1号）に添付書類を添えて申請してください。
- ◆個人登録の場合/所定の用紙（様式第2号）に身分証のコピーを添えて申請してください。
- 団体登録の添付する書類
①会員名簿 ②会則 ③予算・決算書
- 登録料金は無料です。

●注意すること

- ◆センターは安価で利用できるみんなのための施設です。管理者や利用者という区別なく、お互いに協力し合いながら楽しいセンター作りをしていきましょう。
- ◆センターから掃除等のお手伝いをお願いする場合があります。
- ◆団体登録は、
①解散、休止をしたとき②登録申請に虚偽が認められたとき③市民公益活動を著しく逸脱したときに、センターの権限により、登録を取り消される場合があります。
- ◆個人登録は、①登録申請に虚偽が認められたとき②センターでの活動が市民公益活動を著しく逸脱したときに、センターの権限により、登録を取り消される場合があります。
- ◆他の利用者や一般市民に対して多大な迷惑を掛ける恐れがあるとセンターが判断した場合は、団体登録の取り消しを行う場合があります。

貸しブース・貸しロッカー利用団体募集

○対象 いせ市民活動センター登録団体

●貸しブース（3室有）

貸しブースはパーティ（南館）の2階フリースペース内にあります。インターネット利用が可能で、団体の事務所として最適です。また、貸しブースにはロッカー1個分が、付いております。※先着順に決定させていただきます。

■スペースサイズ 200cm×190cm

○期間 令和2年4月1日～令和3年3月31日

○利用料金 半年（6か月）15,000円

○備品 机（127cm×127cm）1脚/椅子 1脚

●貸しロッカー（鍵付き）

定期的に印刷をされている団体の皆さん、またはパーティ2階で会議等をされている団体の皆さんは用紙等の手荷物が多くありませんか？！そんな時のために、鍵付きロッカーをご利用ください。

■ロッカーサイズ 横42cm×奥行43cm ○1ヶ月利用料金 210円



●貸しブース

(使用中の様子)



●貸しロッカー

出演団体募集

登録団体のみなさまに!



ケーブルテレビ行政情報番組
「このゆびとまれ」に出演しませんか?

みなさん、ケーブルテレビでのいせ市民活動センターの情報発信、「市民活動ニュース」をご覧になっていますか?! その番組では、いせ市民活動センターからのお知らせ、NPOに関するミニ講座、そして、いせ市民活動センター登録団体の皆さんが出演され、自分たちの活動を紹介したり、イベントのご案内をしたり、会員の募集を呼びかけている「このゆびとまれ」を放映しています。

この番組への出演団体を募集しています! 活動の目的、内容はもとより、何よりも出演されているみなさんのお人柄がよく分かり、見ていて面白く、とても親しみが湧くそうです。一緒にやってみようかなと思う1番のきっかけになっているようです。会員募集や、イベントが決まりましたら行政チャンネルで放送し集客につながるませんか?! 「このゆびとまれ」は結構人気がありますよ。

※詳しくはいせ市民活動センター 酒徳まで

新型コロナウイルス感染拡大防止対策のため、

北館いせシティプラザ、南館パルティの会議室をお借りしていただくにあたり、「貸館ご利用ルール」を定めました。ご協力のほどよろしくお願ひします。

いせ市民活動センター貸館ご利用のルール (2020/6/1~)

コロナウィルス感染拡大防止のため以下の貸館ご利用ルールがありますので必ず内容をご確認の上、ご予約をお願いいたします。

ご利用の際は、通常の申請書のほかに、

- ①「施設利用に係るチェックリスト」 ②「参加者名簿」 の提出をお願いします。

提出できない、または上記「チェックリスト」にチェックできない項目がある場合、利用できません。

「施設利用に係るチェックリスト」、「参加者名簿」用紙は、ホームページよりダウンロードできます。

○状況によって変更することがありますので、ご理解ください。

○皆さまが安全にご利用いただくため、ご協力お願いいたします。

- ①「施設利用に係るチェックリスト」について ※以下は内容の抜粋です (わかりやすくかえてあります)

以下の項目に該当する方は、ご利用できません。(6月1日現在 ※今後の国や県の動向、県内外の感染状況を踏まえ適宜見直されます)

- 北海道、千葉県、埼玉県、東京都、神奈川県に在住の方。
 - 発熱やせき等の風邪症状等、体調不良の方がいる場合。
 - 高齢の方や基礎疾患をお持ちの方で感染リスクを心配される方など。
 - マスクを着用しない方。
 - 窓を常時開放し、換気をしてください。(常時開放できない場合は1時間に10分以上の換気をする) 窓のない部屋を利用する場合は、入口を常時開放してください。
 - 参加者同士は2m程度(最低1m)の間隔をとるようにしてください。
 - 大声での発声、歌唱や声援または近接した距離での会話等を行う方 など
- 詳しくは※別紙「施設利用に係るチェックリスト」をご覧ください。

- 「施設利用に係るチェックリスト」項目以外の注意点

- 3人掛けの長机を使用する場合は1名掛けとし、かつ四方を空けた席の配置としてください。

・おおむね2m(最低1m)間隔

注)各部屋を最低間隔にレイアウトしてありますので、それ以下の間隔での利用はご遠慮ください。

レイアウトを変えた場合は必ずもとに戻してください。

- 間隔の要件を満たすため、各部屋の利用定員を減らしていますのでご了承ください。

北館部屋名	2F多目的ホール	会議室A	会議室B	1Fホール
定員	100人	10人	6人	70人

南館部屋名	会議室1	会議室2	会議室3
定員	7人	5人	3人

- ②「参加者名簿」について

- 新型コロナウイルスの感染者が発生した際の接触者特定のために利用します。
- 感染が発生した場合、保健所などの聞き取り等にご協力いただくことがあります。
- 参加者には、参加者名簿記入する理由をお伝えください。
- 上記以外の目的で使用することはありません。

登録団体 情報

- 登録団体自己紹介
- 会員募集
- イベント情報

コーダー道場伊勢

子どものプログラミング勉強会を開催

私たちコーダー道場伊勢は、子どもたちがコンピュータ・プログラミングを学べる機会を提供する活動を行っています。自学自習がメインのプログラミング勉強会を不定期に開催しています。道場では、「(1)伊勢の子どもたちが誰でもプログラミングに触れられる機会を作ること」「(2)プログラミングを継続して学びたい子どもたちの支援をすること」を二本柱として活動しています。

継続して何度も参加してくれる子どもたちの作品は毎回レベルアップしています。また、彼ら彼女らの作品作りの支援ができることが毎回楽しみです。その一方で、従来の先生の言うとおりにする授業に慣れているのか、「主体的に学ぶ」「家庭で継続する」といった「自学自習」ができていない家庭が、意外と多いのではないかと、徐々に実感しています。

本年度からは小学校でもプログラミング教育が導入されるそうですが、プログラミングに必要な「自学自習」の力は、あらゆる分野での「学び」に必要な力です。私たちの道場では「プログラミングを通して、自主的に学ぶ姿勢を身につけること」についても支援していきたいと考えています。

初心者・再度挑戦したい子どもも歓迎です。ぜひ道場の門をたたきにきてください。

問 メール/coderdojo.ise@gmail.com 松浦



アースデイ伊勢

10月18日(日) ラプリバー公園で開催予定

「アースデイ」は1970年にアメリカで始まった地球の日・環境イベントです。大人から子供まで、国境・民族・信条・政党・宗派を越えて多くの市民が参加し、世界184の国と地域、約5,000ヶ所で行われています。そして世界最大の環境フェスティバルです。

伊勢では2013年より毎年宮川ラプリバー公園にて「宮川水質連続5年日本一、神都伊勢から世界へ、地球環境を考える」をテーマにイベントを開催。政治団体、宗教団体によらない一般市民が集った、伊勢市民有志によるアースデイ伊勢実行委員会によって運営されている、講演、トークショーと対談など環境問題のレクチャーを中心としたステージと環境問題啓発や無農薬野菜のパズル等のフェスティバルイベントです。大人も子供も自分たちの暮らす地球の環境を想う日に、集まって楽しんで自分たちの現在の環境について考えてみませんか?地球を想うみなさん、集合!

詳しくは「アースデイ伊勢」をご検索ください。

※今年4月19日に開催予定でしたが新型コロナウイルス感染拡大防止のため10月18日(日)に延期しました。場所、時間とも同じラプリバー公園です。

問/TEL0596-63-8699 アースデイ伊勢実行委員会 及川



募集 ハイキングクラブ山好会「伊勢よーでる会」

里山から日本百名山まで安全第一、自主登山をモットーに約30名で活動しています。入会時の年齢制限はありません。登山で筋力アップ、健康増進、仲間づくりを。初心者歓迎!! 希望者にはパンフレット、入会申込書をお送りします。

定例会合 毎月最終火曜日19時～

場所 いせ市民活動センター会議室

問/TEL090-7913-3954 竹野

メール/ tk160607@cy.tnc.ne.jp

募集

セイラビリティ伊勢

セイラビリティ伊勢は、心身に障害のある人や子どもから高齢者までみんなと一緒にセーリングの楽しさ、海の素晴らしさを知り、心身ともに健康な社会づくりに寄与することを目的に活動しています。

●ボランティアインストラクターの養成講座 募集

年齢や性別、ヨット経験を問わずにボランティアインストラクター会員を募集します。セーリングや海に関する知識と技術、安全管理、ハンザヨットの特性、障がい者を含む初心者へのサポートの仕方などを実技練習と座学によって学びます。

※講習についてはまずはお電話ください。

問/TEL090-2343-7811 影山

TEL0599-21-0550 伊勢志摩バリアフリーツアーセンター

内容

- 帆走実技(セールトリム、方向転換、マーク回航、着岸)
- 航路権、基本的ルール
- ヨット各部の名称、構造、帆走原理
- 積装・解装、ロープワーク
- 安全、乗艇介助
- ヨットレースとルール

活動期間は4月～11月

クラブ会費 年間10,000円

(保険代、ヨット維持費、救助艇燃料費等へ)

※会員の家族も含め、体験乗船会、練習会への参加費は無料です。

■開講日(雨天、荒天中止)

・7/12(日)・7/26(日) ※8月以降は未定

スマイルレク

レクダンスでかっこよく体を動かそう

スマイルレクは、レクダンスの愛好者団体13のサークルで構成されています。レクダンスは演歌、ポップス、懐メロ、流行歌等を使い参加者主体で楽しく体を動かすので初心者や高齢者の方でも大丈夫です。ダンスという呼び名のせいか、体操やストレッチに比べ、敬遠されがちのようですが、気楽に参加していただけます。

スマイルレクは、発足して4年目ですが、各サークルは発足20年前後のところが多く、60から70歳代の方が大半ですが、皆さん年齢よりずっと若く見え、笑顔でいい汗をかいています。現在65歳以上の高齢者は総人口の28%、5人に1人は70歳以上。人生100歳時代に備え適度な運動と認知症予防にもなるレクダンスで健康寿命を延ばしませんか。レクダンスの知名度を上げ、皆様のお役に立てる事を願っています。

活動内容/週1回の例会。主催行事はレクダンスパーティー、バス旅行、忘年会。また伊勢市民芸能祭やいせ市民活動フェスティバル等に参加。

会員募集中です。 問/TEL0596-36-0081 森



スマイルレク

●第4回レクダンスパーティー ～発表&みんなで踊ろう～

第一部はレクダンスの発表、第二部はフロアいっぱいに参加者みんなで踊り交流をします。

日時 9月27日(日) 13:20～16:00※予備日11月26日(木)

場所 生涯学習センターいせトピア多目的ホール

観覧無料

新型コロナ収束状況により詳細未定

問/TEL0596-36-0081 森

TEL0596-28-7023 真崎

伊勢リサイクルプラザ

●夏休み親子リサイクル教室

伊勢リサイクルプラザでは、小学生を対象に夏休み親子リサイクル教室を開催。

開催時間 教室により異なります

定員 各教室とも10組(先着順)

申込資格 伊勢市、明和町、玉城町、
度会町に在住の小学生と保護者
※子供のみ参加はできません

参加費 無料

持ち物 申込み時にお知らせします

申込方法 1ヶ月前から電話にて受付
問/TEL0596-38-2800

伊勢リサイクルプラザ

●活動メンバー募集

平成18年に「もったいない宣言」をし、地域住民参加型の教室や出前講座を通して、3Rや環境問題について考えています。日々の生活を少し見直し、一緒にごみ減量の啓発活動をしてみませんか。

○主な活動内容

- ・イベント(1回/年)・もったいない教室(月5回程度)・環境学習会(3回/年)
- ・出前講座・リユース品の販売・機関紙「リサちゃん通信」の発行

問/TEL・FAX 0596-38-2800 伊勢広域環境組合リサイクルプラザ

●もったいない教室

廃棄物の再利用を促し、リサイクル方法を考え、資源として活用することを目的として現在1名の学識経験者と6団体が登録し、ごみ減らしの啓発活動をしています。ごみ減量の啓発活動を目的としたリサイクル教室を開催しますので、お気軽にご参加ください。

開催時間 10:00～

終了時間は教室によって異なります

参加対象 伊勢市、明和町、玉城町、
度会町に在住または在勤する方

参加費 各教室とも200円

申込方法 開催日の1か月前から電話
にて受付(先着順)

※詳細は申込み時にお知らせします

開催日	教室名
7月23日(木)	廃油キャンドル・石けん作り
7月24日(金)	ペットボトルでミニ水族館作り
7月26日(日)	ペットボトルでミニ水族館作り 和紙を使った変わりペン立て作り
8月1日(土)	牛乳パックでブンブンごま・キューブ作り 自由研究のアドバイス・EM石けん作り
8月2日(日)	牛乳パックでブンブンごま・キューブ作り ごみ分別の話・EMほかし作り ジューパンで小物入れ作り
8月8日(土)	廃油キャンドル・石けん作り
8月9日(日)	廃油キャンドル・石けん作り
8月15日(土)	牛乳パックで小物入れ作り
8月16日(日)	牛乳パックで小物入れ作り
8月22日(土)	牛乳パックでペン立て作り
8月23日(日)	牛乳パックでペン立て作り ペットボトルで万華鏡作り ペットボトルでポーチ作り
8月29日(土)	牛乳パックでアイス作り
8月30日(日)	牛乳パックでアイス作り

受講日	教室名	定員
7月5日(日)	ハギレでブローチ作り	15名
7月12日(日)	布ぞうり作り	15名
7月18日(土)	EMほかし作り	30名
7月26日(日)	傘布でエコ/バッグ作り (手芸・小物教室)	15名
8月9日(日)	布ぞうり作り	15名
8月22日(土)	EMほかし作り	30名
8月23日(日)	傘布でエコ/バッグ作り (手芸・小物教室)	15名
9月5日(土)	EM石けん ・アクリル毛糸ではたき作り	15名
9月6日(日)	ハギレでブローチ作り	15名
9月13日(日)	布ぞうり作り	15名
9月19日(土)	牛乳パックで小物入れ作り	15名
9月20日(日)	牛乳パックで小物入れ作り	15名
9月26日(土)	EMほかし作り	30名
9月27日(日)	傘布でエコ/バッグ作り (手芸・小物教室)	15名

開催 報告

チラシコンテスト結果発表 &チラシ作りセミナーを開催しました。

2月9日(日) 13:30～15:00、いせ市民活動センター登録団体と伊勢まちづくり協議会を対象とした「チラシコンテスト結果発表&チラシ作りセミナー」を開催しました。登録団体からは4団体、伊勢まちづくり協議会からは5団体の応募があり、どの作品も力作で優劣つけがたいものでした。

選定委員による審査の結果

- ★大賞:チーム伊勢
- ★優秀賞:御園まちづくり協議会
- ★特別賞:「ライブスペース伊勢の!実行委員会」
- ★特別賞:神社まちづくり協議会 に決定しました。

結果発表後、出品されたチラシの講評とともに作成の時に気をつけたい配色、字体、レイアウトの工夫等、実物を挙げ、照らし合わせながらの説明など、実践の参考になる具体的な内容のセミナーを開催しました。会場には応募団体の他に「チラシの作り方がマンネリ化してきているので勉強にきました」という登録団体と「来年は挑戦しようと思っています。今回は参考のために」というまちづくり協議会の方が参加していました。



今年度も開催予定で、すでに入賞した団体も何度でも応募ができます。年度内に作成されたチラシはコンテストのために保管して、募集期間になりましたら、いせ市民活動センターに応募ください。

いせ市民活動センター 令和2年度のイベント予定

いせ市民活動センターでは、登録団体をはじめ、伊勢まちづくり協議会、伊勢市民の皆さんにご参加いただき楽しんで、学び合ったりなどできる事業を開催しています。

今年度は新型コロナウイルス感染拡大防止のために8月までのいせ市民活動センター自主イベント事業は中止させていただきました。下記の事業に関しまして、今後の国や県の動向または新型コロナウイルス感染状況を踏まえ開催決定させていただきます。

●「救急救命講習会」

10月29日(木) 14:00~15:30

※参加対象:登録団体、伊勢まちづくり協議会、伊勢市民正しいAEDの使い方、心肺蘇生の仕方を学びます。どなたでもご参加できますが事前予約が必要です。

●「オンライン会議の仕方 講習会」

11月15日(日) 14:00~

※参加対象:登録団体
パソコン、スマホなどを使ったオンライン会議の仕方を勉強します。

●「ミュージックコミュニケーション」

12月12日(土) 18:30~20:30

伊勢志摩地域の活性化を目的に音楽活動をしている地元のアーティストの皆さんが出演します。

いせ市民活動センター災害復興支援プロジェクト(募金活動)

●「チラシコンテスト発表&チラシセミナー」

令和3年2月28日(日)13:30~15:00

※参加対象:登録団体、伊勢まちづくり協議会
各自がイベント等のご案内で作成しているチラシのコンテストを開催。当日は応募団体だけではなく、対象団体であればどなたでも参加できます。

●「第10回いせ市民活動フェスティバル」

令和3年3月20日(土) 10:00~15:00

地域社会の問題、課題等の解決に向け日々活動をしているいせ市民活動センター登録団体有志が結集し、市民活動の楽しさや必要性等を発信します。

報告

新型コロナウイルス緊急事態宣言に伴う三重県の緊急経済支援策等におけるNPO等 多様な市民活動への支援措置に関する要望書を提出しました

市民活動の支援を行う三重県各地の中間支援団体によって構成されたNPO法人みえNPOネットワークセンターは、新型コロナウイルス感染拡大防止のための自粛・休業要請に伴い、三重県内の多様な住民のニーズに対応し、地域の福祉、教育、文化、環境、多文化共生、まちづくり等で活動してきたNPO等が、事業停止や大幅な減収見込み等により極めて厳し

い経営難を迎えていることから、三重県が策定される独自の緊急経済支援策等にNPOをその対象に含め、実態に即した支援方法を実施していただくよう、具体的に項目を明記した上で、4月20日付けで三重県に対して要望書を提出しました。

NPO等=NPO法人、一般社団法人、任意団体など法人格の有無にかかわらず多様な分野で活動する諸団体を含みます

●共同提出団体

東紀州コミュニティデザイン、NPO法人Mブリッジ、NPO法人いせコンビニネット、認定NPO法人みえきた市民活動センター、NPO法人津市NPOサポートセンター、NPO法人市民社会研究所、公益財団法人ささえあいのまち創造基金

ご相談ください

若者就業サポートステーション

シティプラザ1Fにて随時開設

サポートステーションは職業幹せんではなく、働きたいけど働けない若者や、大人になっても働いていない子供を持った親の相談を受けて、自立に向けてサポートする事業です。

厚生労働省の委託事業として全国で110ヶ所(平成23年度現在)に設置されているうちのひとつで、三重県では津市、四日市市、伊賀市と、伊勢市にサポートステーションがあります。

いせ若者就業サポートステーション

○開設日

日曜・祝日・水曜をのぞく週5日

○時間

朝9時~夜6時まで

○利用対象者

学校卒業もしくは中途退学又は離職後、一定期間無業の状態にある49歳までの若者と、その保護者。

○受入

キャリアカウンセリング(要予約)

家族向け相談会

TEL 0596-63-6603

運営主体/厚生労働省からの委託事業として

NPO法人いせコンビニネットが運営しています

いせ市民活動センター

パルティ

伊勢市岩淵1丁目2番29号
TEL 0596-20-4385
FAX 0596-20-4386
Email:skc@e-ise.net



■休館日

毎週水曜日

(その日が祝日に当たるときは、翌日以後の休日でない日)

12月29日~1月3日

■開館時間

午前9時

~午後10時

<http://skc.e-ise.net>